

COMMITTEE: AMMINISTRAZIONE COMUNALE di ETROUBLES Rue de la Tour, 1 – 11014 ETROUBLES Tel. 0165.789101 Portita IVA 00101220077	DATA: aprile 2014 AGG.: .
OPERA: LAVORI DI MANUTENZIONE STRAORDINARIA E RECUPERO DEL FABBRICATO RURALE DENOMINATO 'LAITERIE DU BOURG D'ETROUBLES' AD USO MUSEALE	TAV: 01
OGGETTO: SITUAZIONE DI RILIEVO	SCALA: varie
DESCRIZIONE: INQUADRAMENTO TERRITORIALE - PIANTE	VARIANTE: .



STUDIO TECNICO ASSOCIATO
di MARCOZ ARCH, ANDREA & COLOMBO GEOM, MARCO

FRAZ. PONT SUAZ 87 - 11020 - CHARVENSO (AO) - TEL/FAX 0165.33177

PARTITA IVA : 01101100079

www.gearc.it studio@gearc.it

TIMBRO E FIRMA:

si riserva la proprietà dei disegni e ne vieta la riproduzione e la consegna a terzi senza espressa autorizzazione
— opera tutelata ai sensi di Legge —

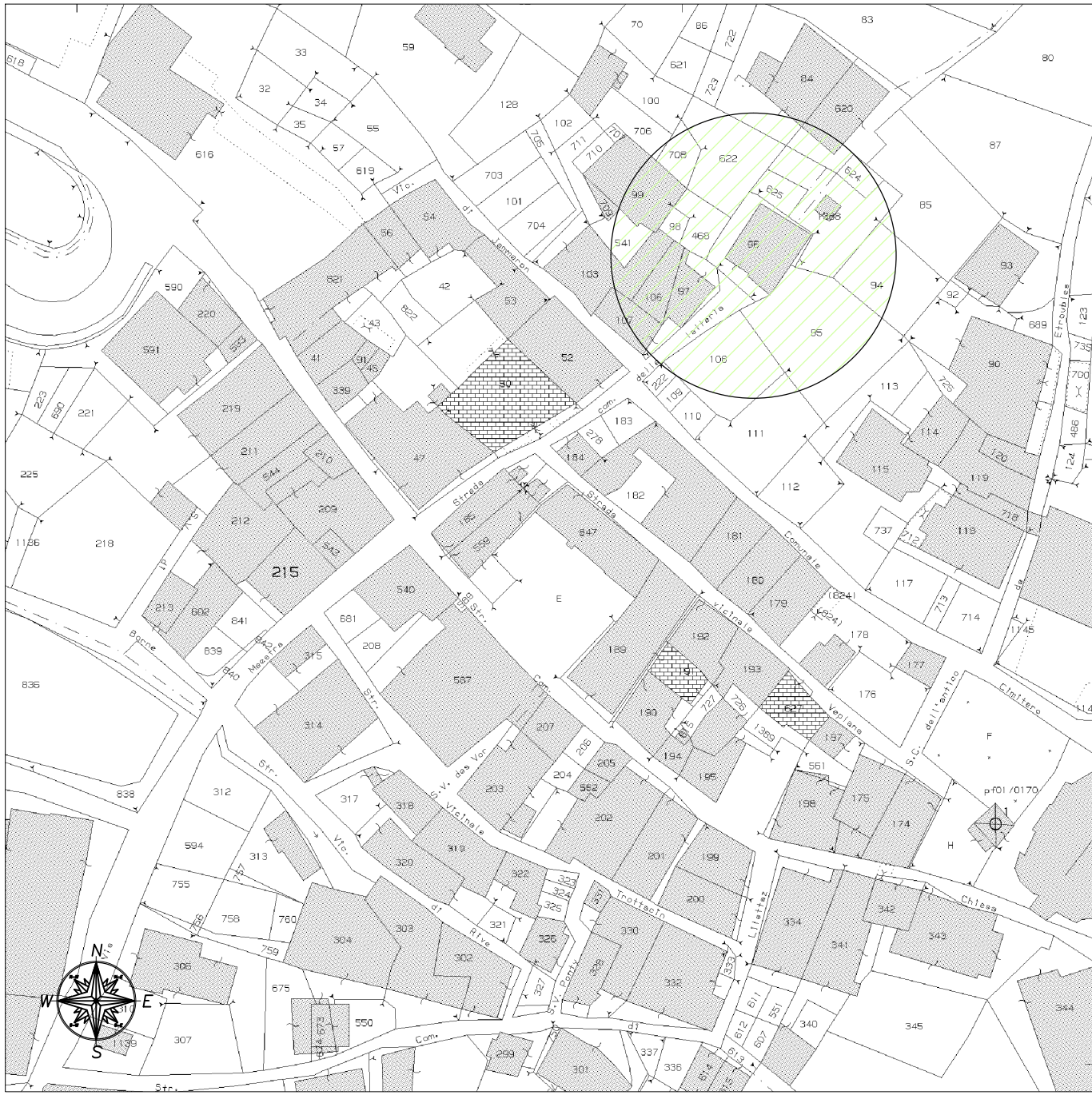

Estratto di mappa catastale - Comune di Etroubles Fg 17 mapp. 96
scala 1:1.000

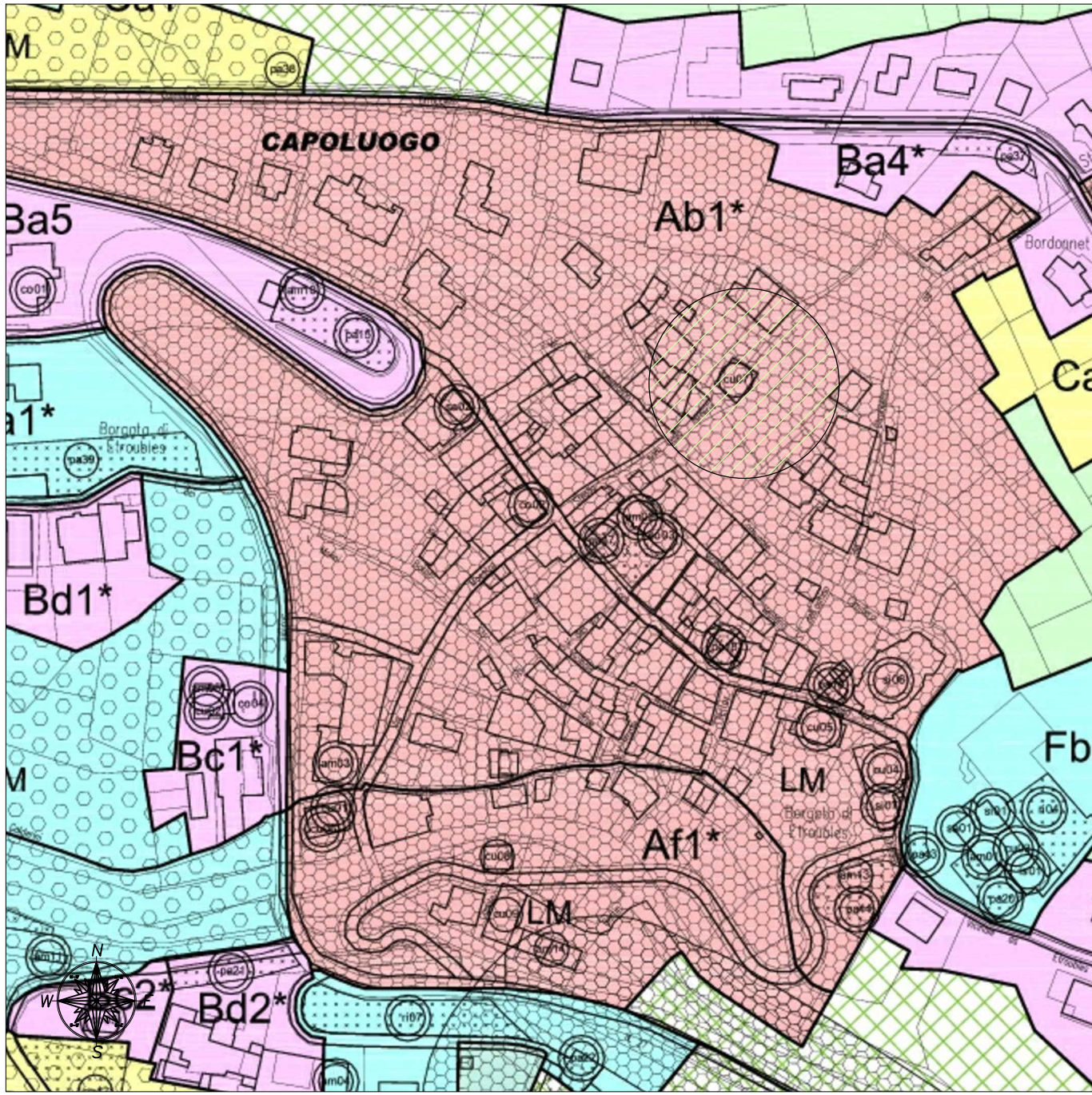

Estratto di P.R.G.C. - Comune di Etroubles - (zona Ab1*)
scala 1:2.000

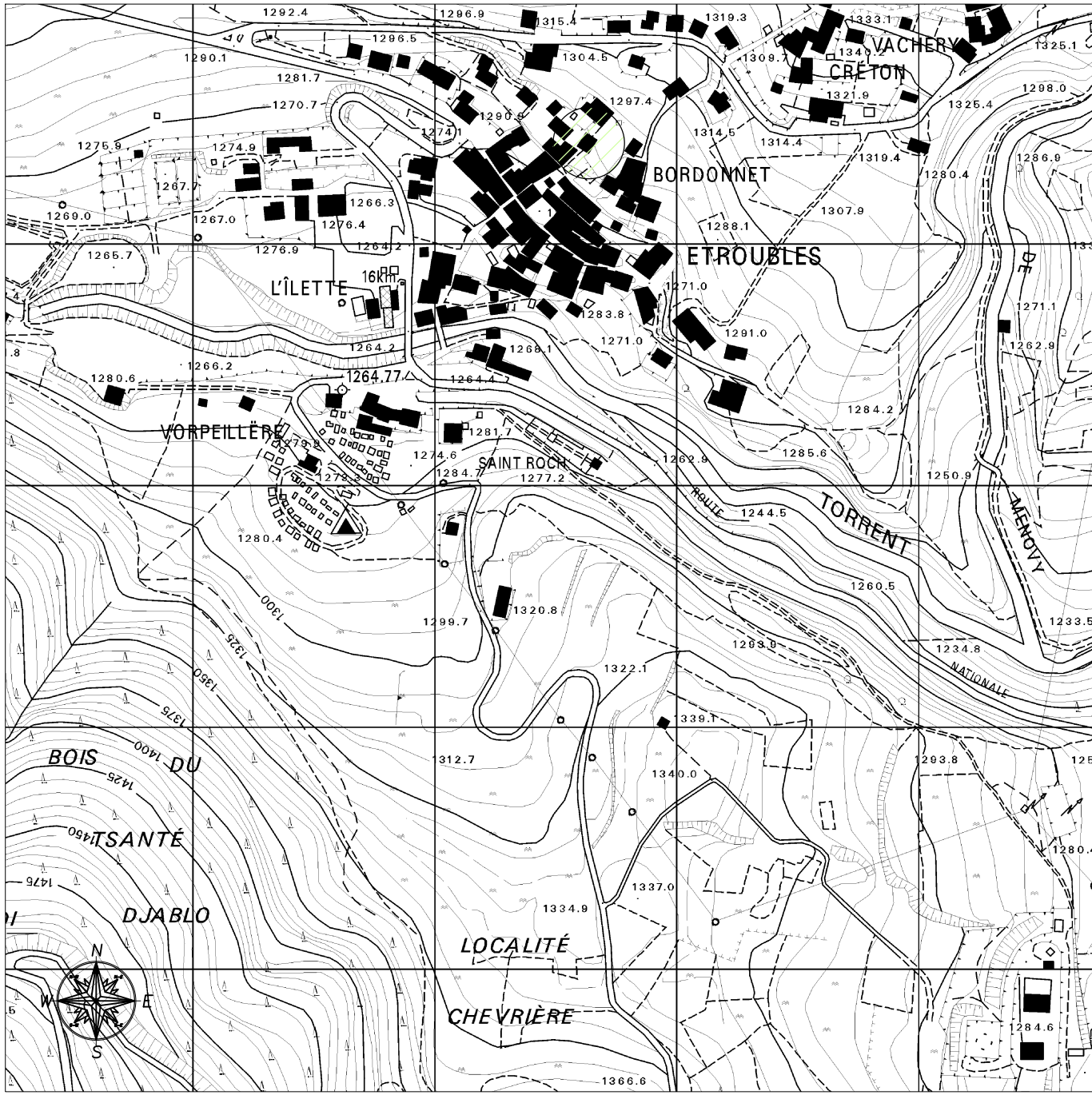

Estratto di C.T.R. Regione Valle d'Aosta
scala 1:5.000

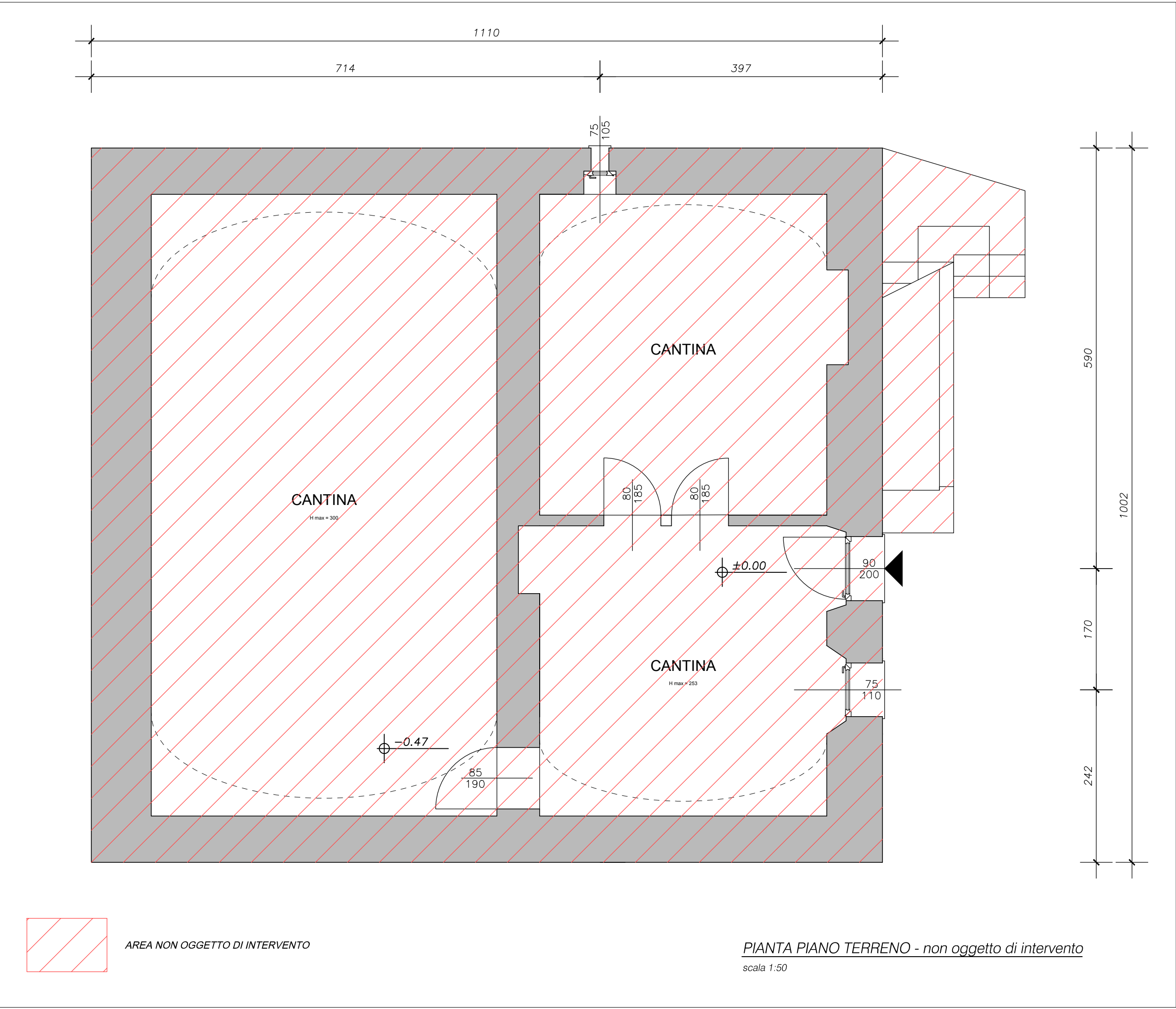

PIANTA PIANO TERRENO - non oggetto di intervento
scala 1:50

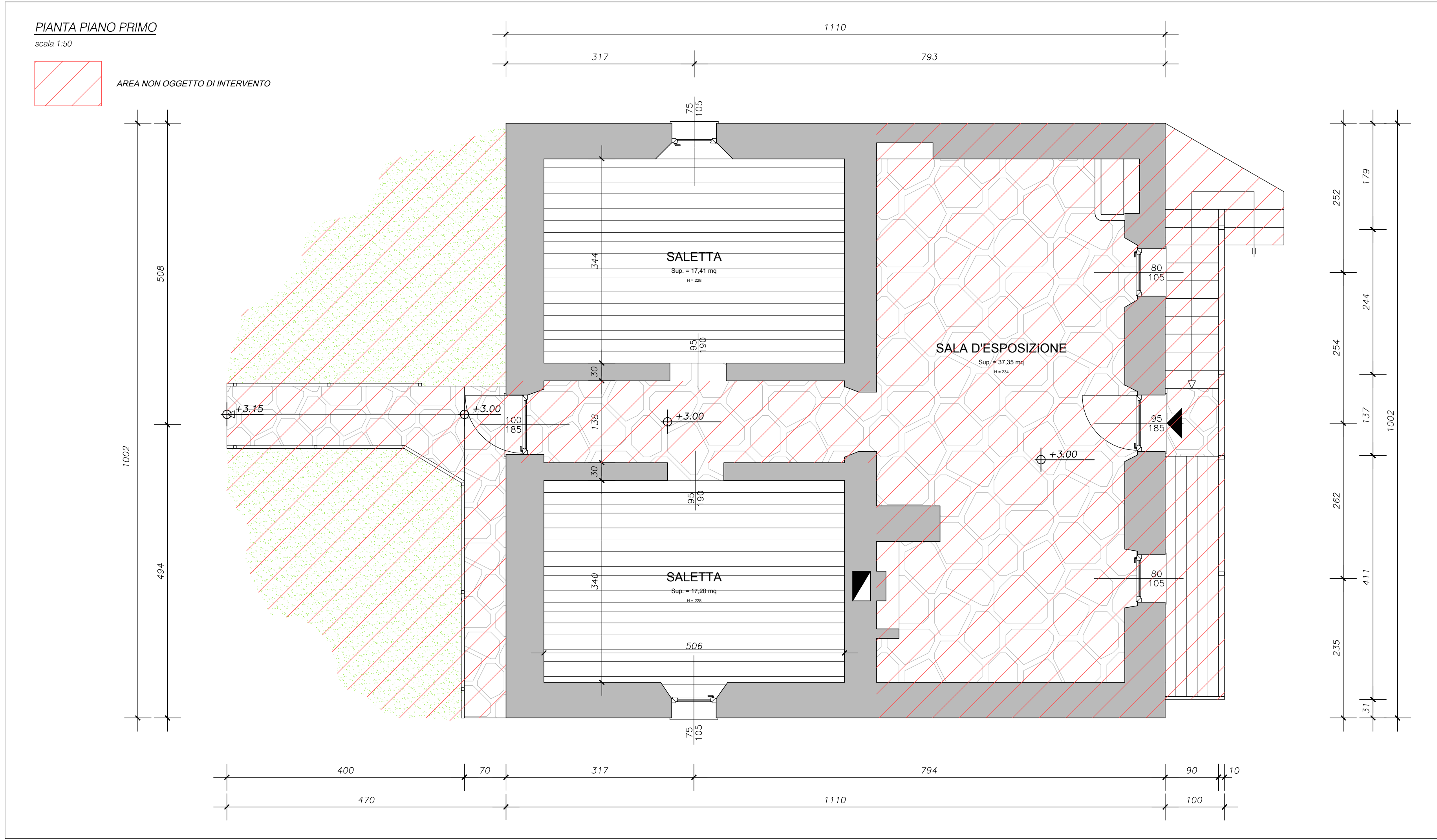

PIANTA PIANO PRIMO
scala 1:50